

LOT 2

MATERIALEN:

Gevelsteen:

Tongerse Rijnvorm

Voegwerk:

standaard bleek

Dakpannen:

Sneldek, kleur: blauwgrijs

Schrijnwerk:

PVC, kleur binnenzijde: wit

kleur buitenzijde: agaatgrijs

uitgez. kleur buitenzijde raam zijgevel:

zwartbruin (zoveel mogelijk achter slag)

voordeur: hout verticaal gegroefd,

gelakt, kleur: agaatgrijs

uitbekleding boog raam zijgevel:

hout verticaal gegroefd, gelakt,

kleur: zwartbruin

Poort:

Sectionaal poort, verticaal gelijnd

kleur: agaatgrijs

Dakkapel:

Afzelia

Regenwaterafvoer:

Zink, rond, zinkkleurige beugels

Goten:

Zink, halfronnd, zinkkleurige haken

Dorpels:

Blauwe hardsteen

of gevelsteen op kant gemetst

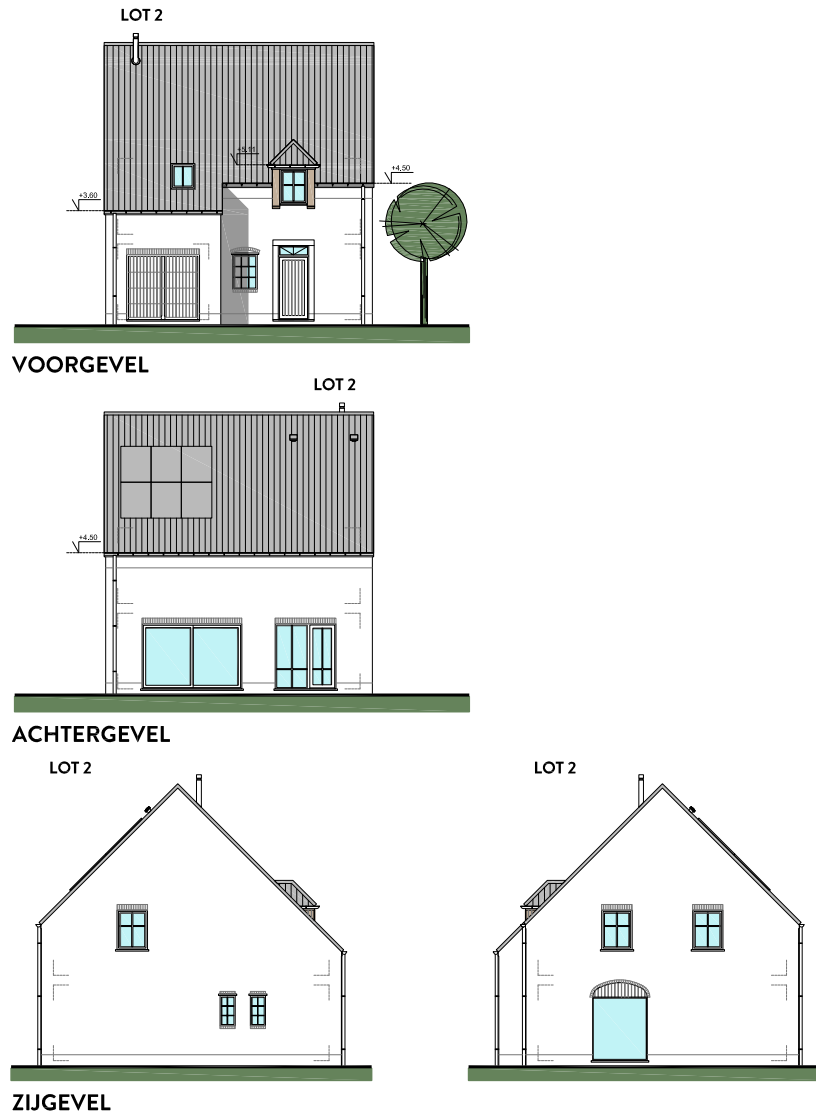

OPP. LOT:

Lot 2: ± 473m²

