LOT 206 JUSQU'A 210

FAÇADE ARRIÈRE

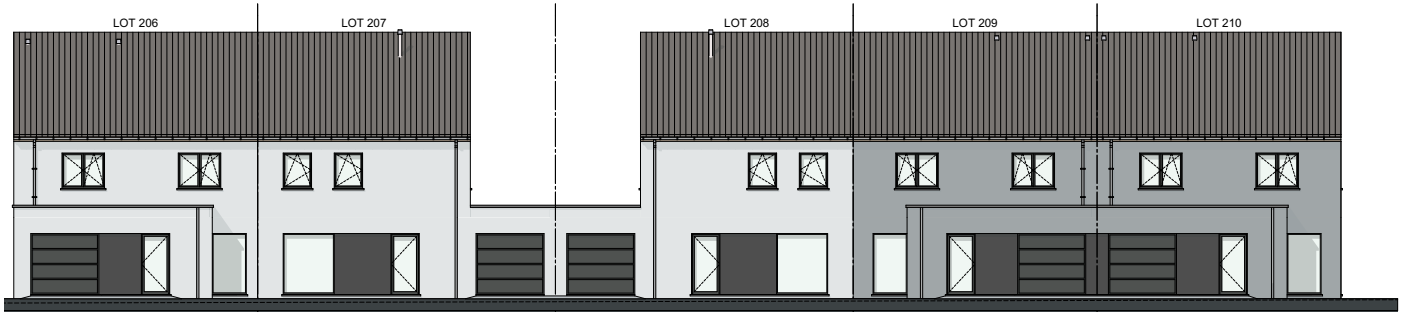

FAÇADE PRINCIPAL

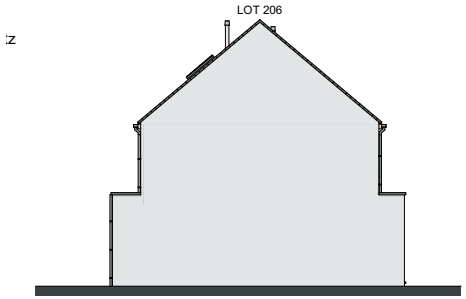

FAÇADE GAUCHE

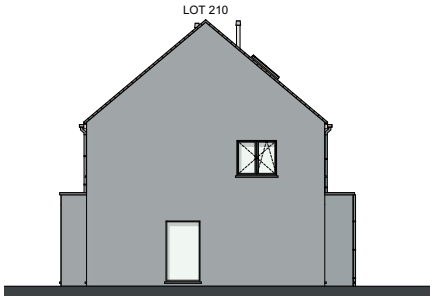

FAÇADE DROITE

MATERIAUX:

Briques de parement lot 206, 207,208:
Ton gris clair
Briques de parement lot 209, 210:
Ton rouge-brun
Toitures en tuiles:
Sneldek, couleur: noir, sous-toiture et isolation
Menuiserie des portes et des fenêtres:
PVC, couleur intérieure: blanc
Couleur extérieure: gris quartz
Seuils:
En pierre bleue
Revêtement de façade :
En panneaux aluminium, couleur: gris quartz
Gouttières:
Rectangulaire avec crochets droits et tuyaux de descente en zinc
Menuiserie des corniches:
En meranti nature
Porte de garage:
Sectionelle en quatre parties horizontales ton gris quartz

SURFACE:

Lot 206 : ±285m²
Lot 207: ±320m²
Lot 208: ±305m²
Lot 209: ±263m²
Lot 210: ±411m²

Echelle 1/125

LOT 208

CHAMBRES SOUS TOITURE
SURF. ± 37,05 M²

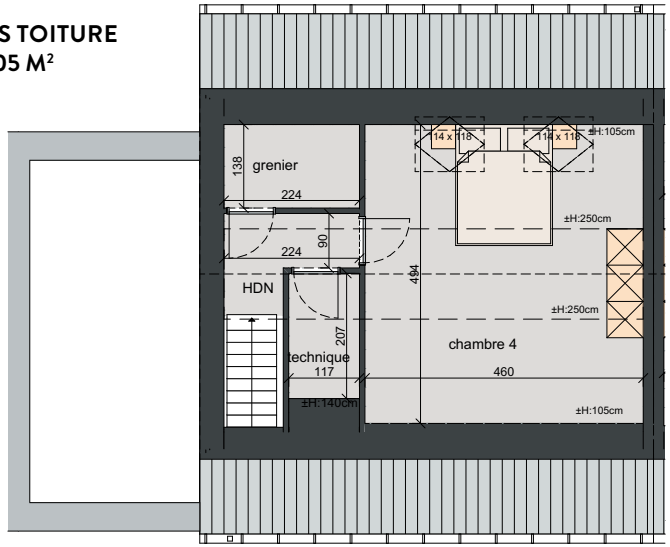

REZ-DE-CHAUSSÉE
SURF. ± 82,50 M²

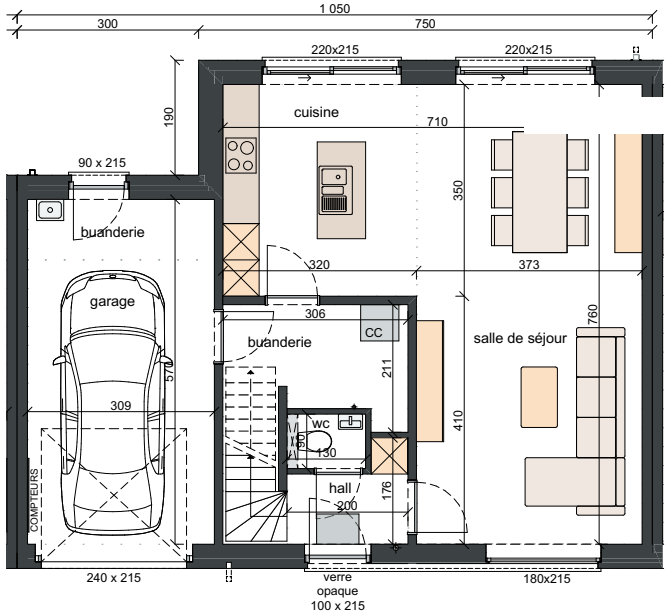

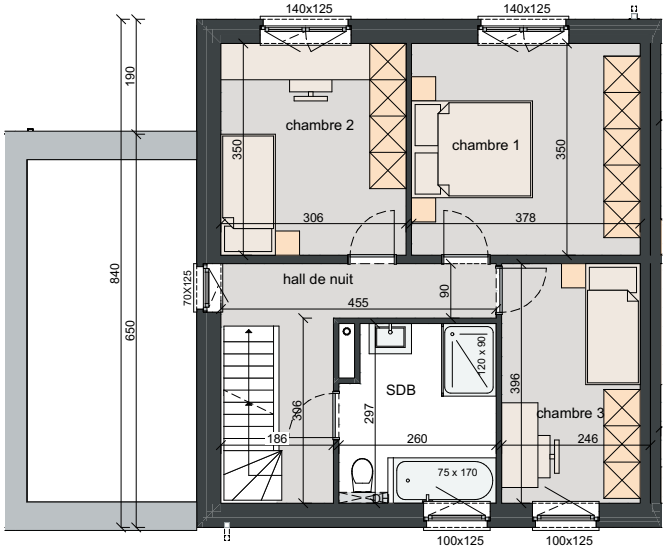

PREMIÈRE ÉTAGE
SURF. ± 63 M²