LOT 168 JUSQU'À 173

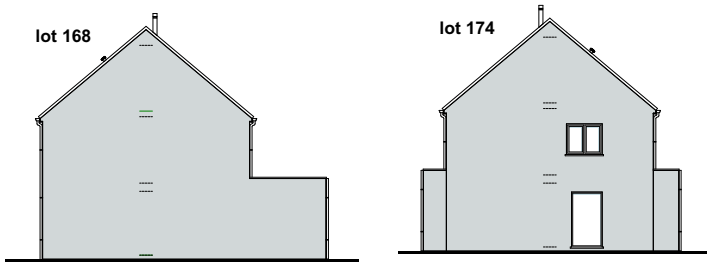

FAÇADE LATÉRALE

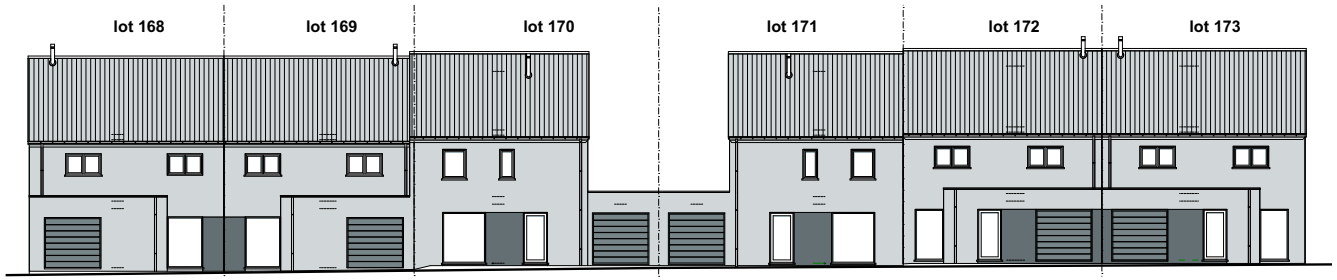

FAÇADE PRINCIPAL

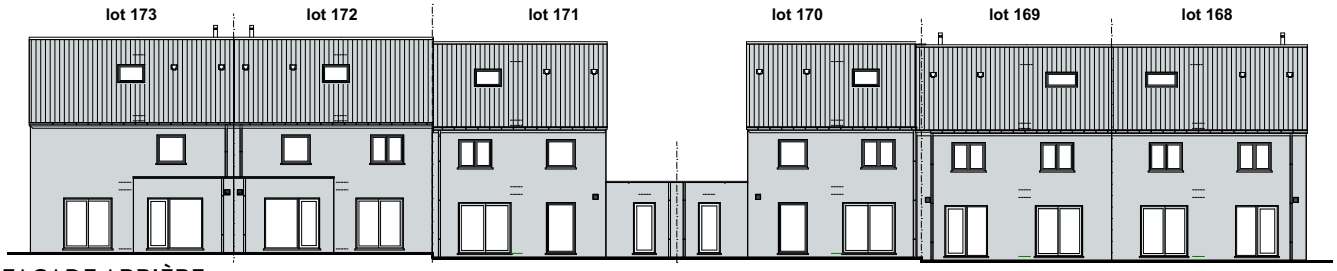

FAÇADE ARRIÈRE

MATERIAUX:

Maçonnerie de parement:
Ton gris bâtiment principal
Ton noir détail
Toitures:
Toiture en tuilles de ton noir
Menuiserie des portes et des fenêtres:
Extérieure: PVC de ton gris
Intérieure: blanc
Seuils:
Des portes et des fenêtres en pierre bleue
Gouttièeres:
Rectangulaire en zinc
Menuiserie des corniches:
En bois tropique traîté d'une couche d'huile protectrice
Porte de garage:
Sectionelle en quatre parties horizontales ton gris

SURFACE:

Lot 168 : ±469m²
Lot 169: ±248m²
Lot 170: ±305m²
Lot 171: ±288m²
Lot 172: ±222m²
Lot 173: ±518m²

Echelle 1/110

LOT 172

REZ-DE-CHAUSSÉE
SURF. 78,38 M²

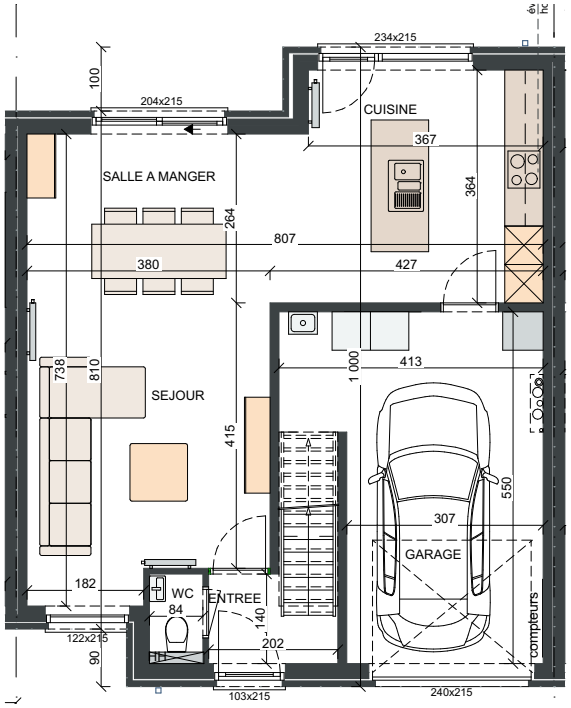

PREMIÈRE ÉTAGE
SURF. 68,12 M²

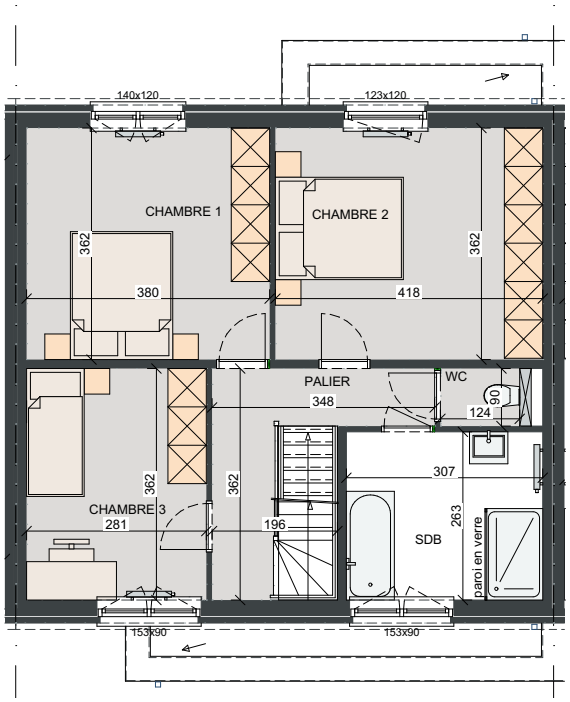
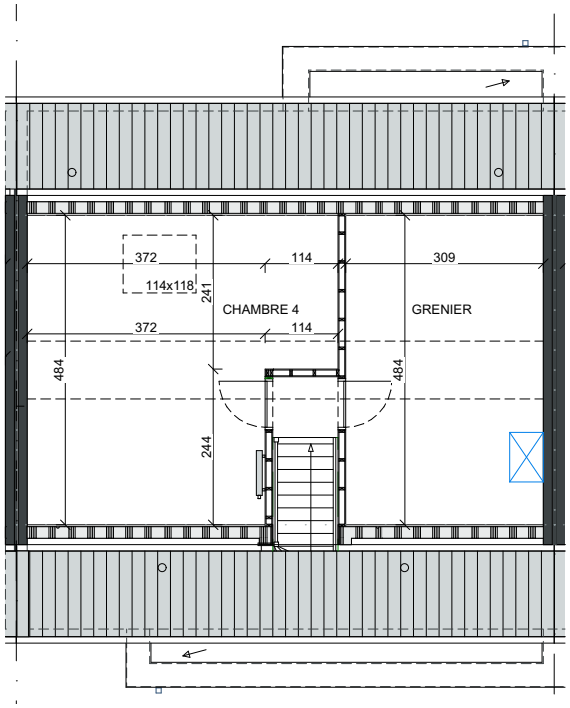
DEUXIÈME ÉTAGE
SURF. 40,70 M²