PLAN DE FAÇADE

FAÇADE AVANT

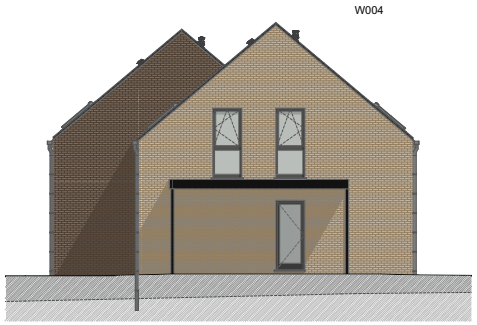

FAÇADE LATÉRALE

FAÇADE ARRIÈRE

FAÇADE LATÉRALE

MATERIAUX:

Toitures :
Tuiles de teinte anthracite
Façades :
Brique de teinte brune, beige et bardage bois de teinte naturelle
Seuils :
Pierre bleu
Menuiseries :
PVC de teinte gris quartz
Rives toiture plate :
Aluminium
Gouttières et descentes d'eau pluviales :
Rondes en zinc

SURFACES:

Lot 02: ± 204m²
Lot 03: ± 210m²
Lot 04: ± 285m²

LOT 03
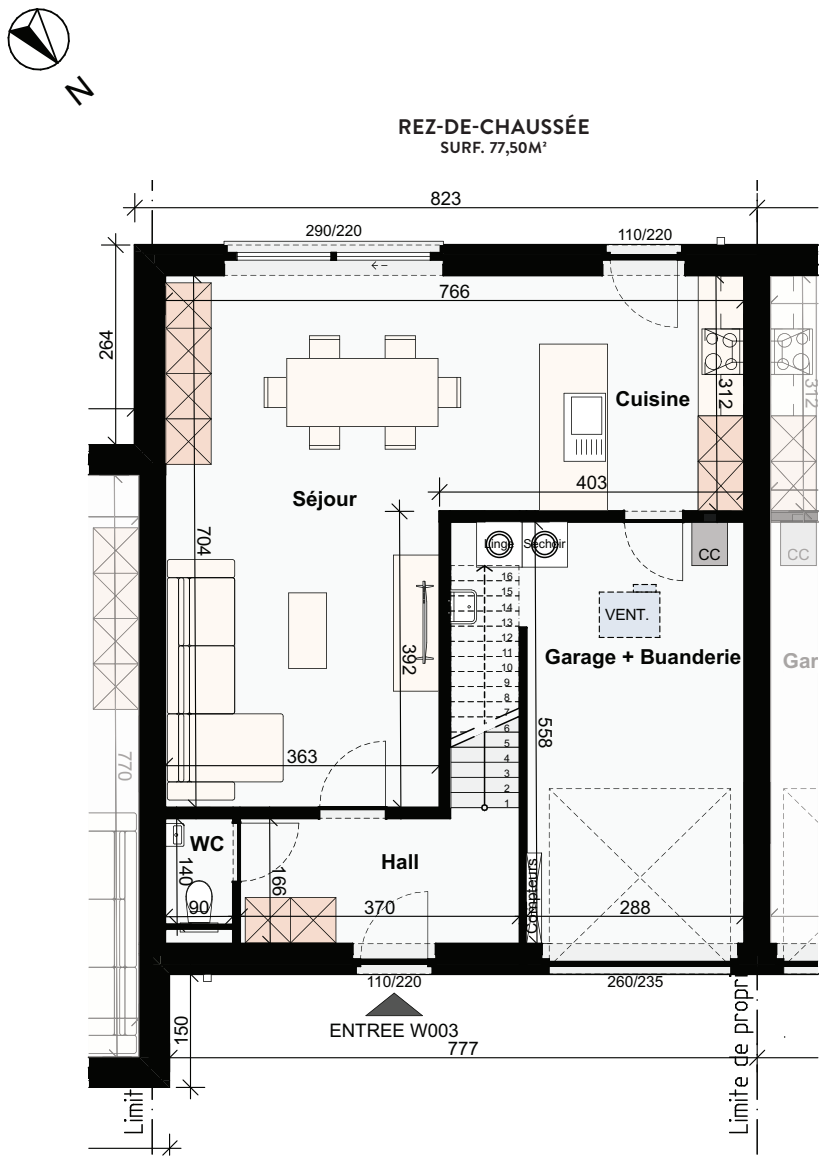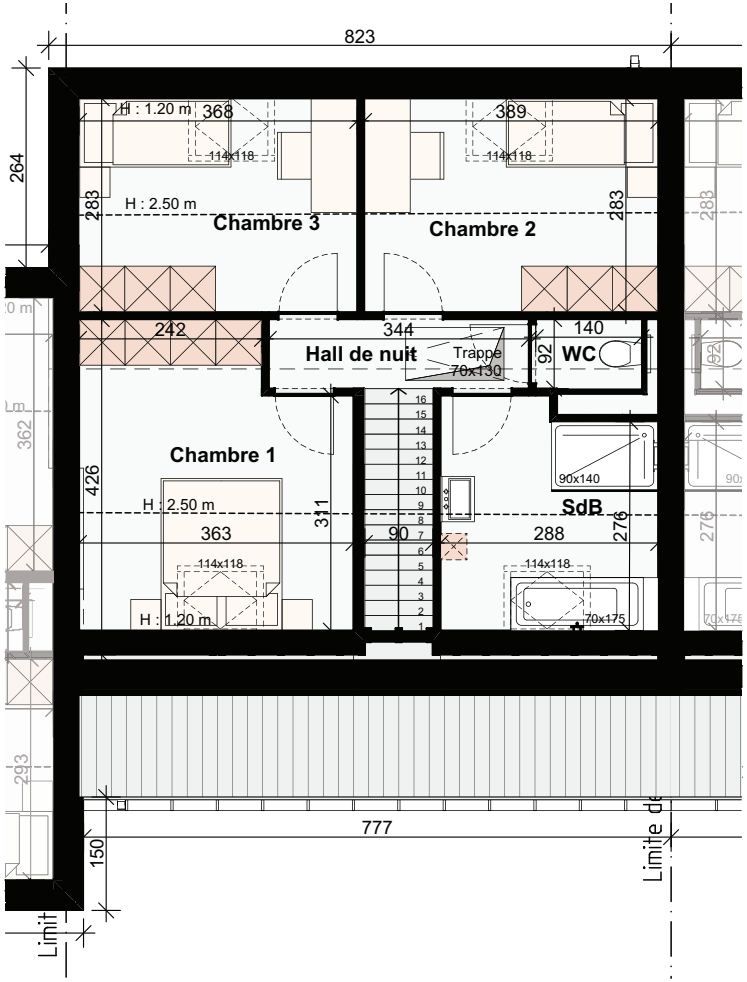
Echelle 1/110